# Graphiques pour le télé journal de la chaîne de télé "Canal 7"

Animation au début de l'émission

Images pour la météo

# Graphiques pour le télé journal de la chaîne de télé "Canal 7"

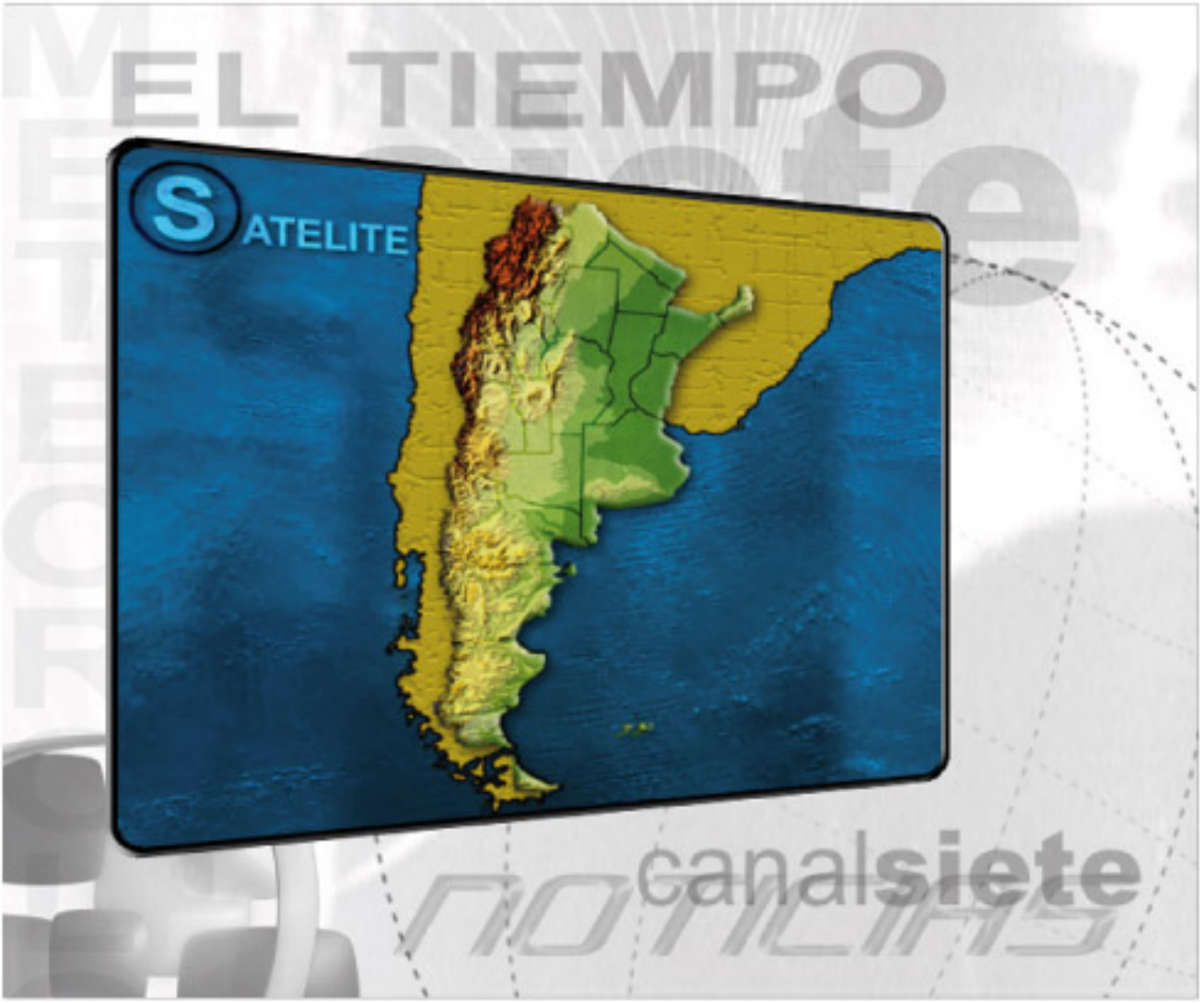


Image pour la météo téléjournal de midi

Image pour la météo téléjournal du soir

# Graphiques pour le télé journal de la chaîne de télé "Canal 7"

Graphique du téléjournal de soir

Graphiques pour le téléjournal du midi

# Graphiques pour le télé journal de la chaîne de télé "Canal 7"

Image pour écrire la rumeur du jour

Image pour écrire les données économiques

# Graphiques pour les Élections 2003 pour la chaîne de télé "Canal 7"

Ouverture animée pour le programme

Logo pour le programme

# Graphiques pour les Élections 2003 pour la chaîne de télé "Canal 7"

Graphiques pour les candidats

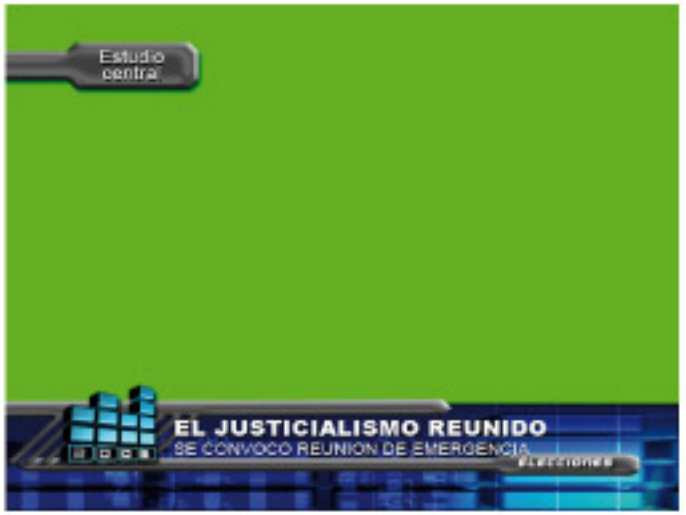


Images pour le présentateur et chroniqueurs

# Graphiques pour les Élections 2003 pour la chaîne de télé "Canal 7"

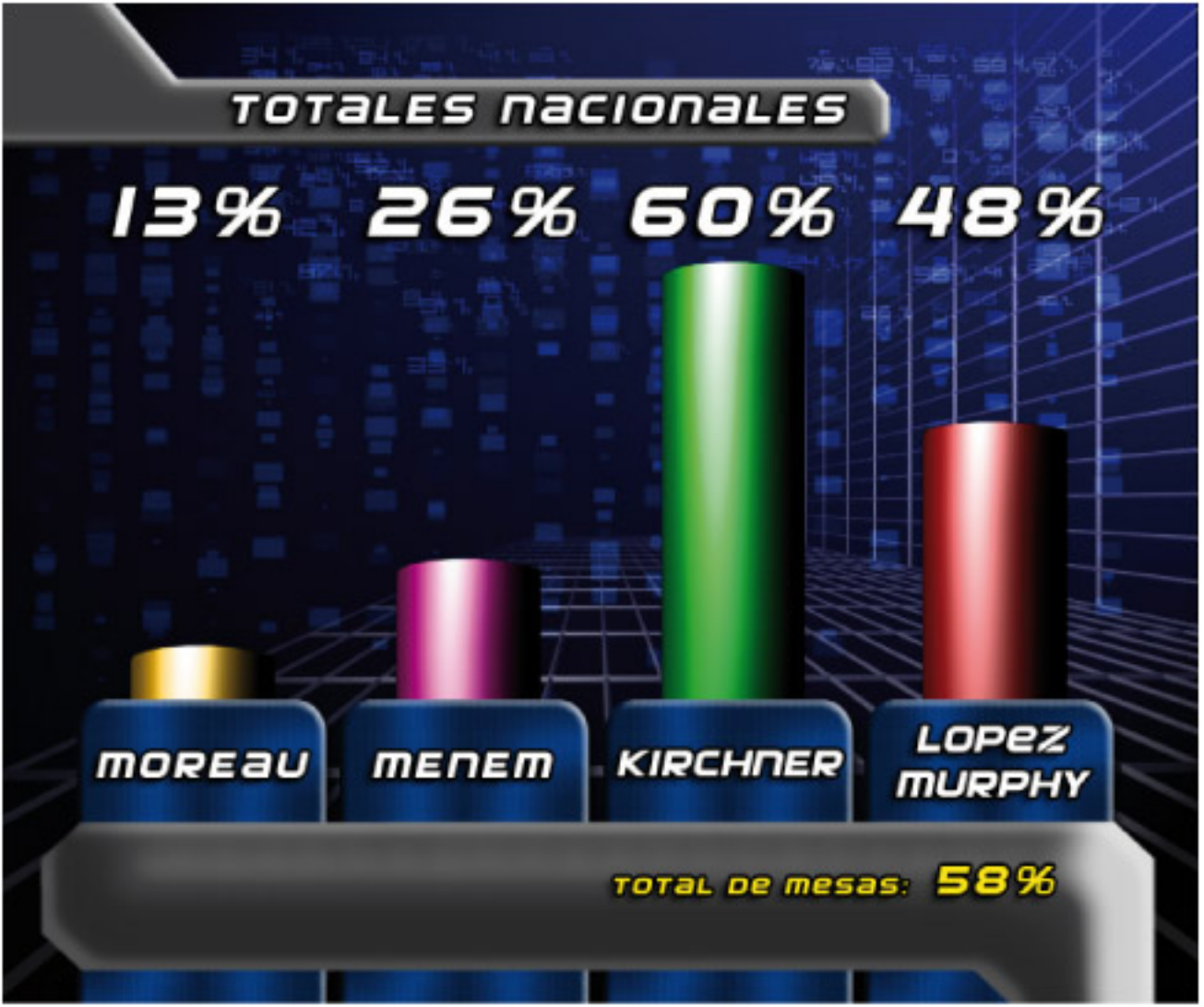


Graphiques pour les statistiques nationales

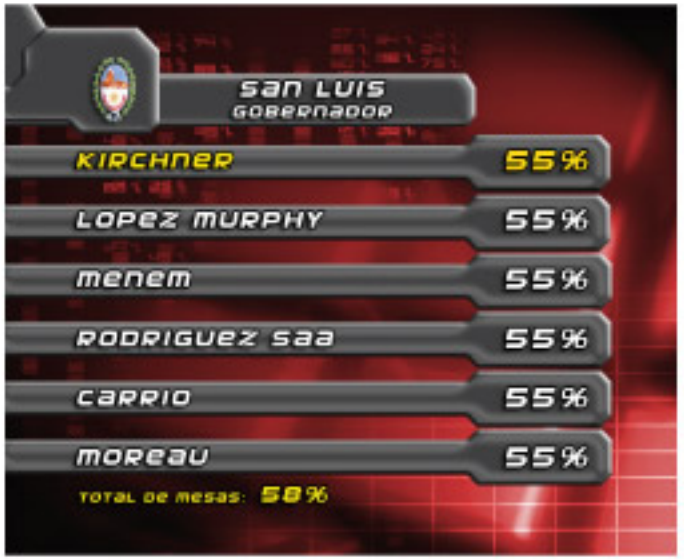


Graphiques pour les statistiques provinciales

# Publicités faites pour la chaîne de télé "Canal 7"

Animation pour le 3e Festival municipal de théâtre de l'école Rojas

3e Festival municipal de théâtre

# Publicités faites pour la chaîne de télé "Canal 7"

Animation pour le 16e Festival international de Cinéma de Mar del Plata

Publicité pour la boutique de sport d'aventures "La Séptima Avenida"

# Publicités faites pour la chaîne de télé "Canal 7"

Publicité animée pour un fleuriste

Publicité de Fleurs Dany

# Publicités faites pour la chaîne de télé "Canal 7"

Publicité pour le festival de musique "Buenos Aires Música"

Publicité pour le 88ème. Salon des Arts

# Infographies faites pour le Studio Delta

Montage infographique pour Babylone Transport

Carte d'affaire pour Hélène Corriveau

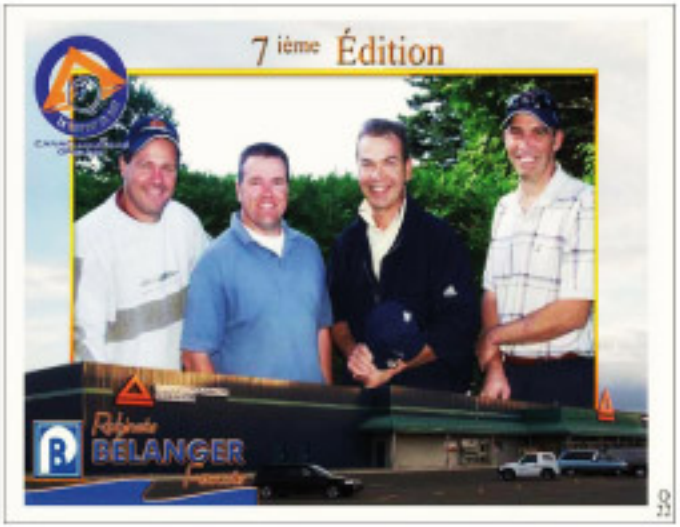


Cadre pour insérer la photo du tournoi de golf commandité par Canac-Marquis

# Infographies faites pour le Studio Delta

Montage infographique pour le gagnant du concours de déguisement du Festivalloween de St-Gervais

Fond d'écran de Studio Delta

# Infographies faites pour le Studio Delta

Montage infographique pour des mariages

Carte de remerciement pour des mariages

# Infographies et publicités faites pour Go-racing.ca

Montage infographique pour la publicité de la course de Cascar "300" à Barrie speedway, ON.

Carte d'affaires du Président et Flyers pour distribuer pendant les courses

Invitation bilingue pour le 30ème. anniversaire d'Helicopter Transport

*On fête nos 30 ans !*

**M. Luc Piton,** président de Helicopter Transport Services (Canada) Inc. et Heli-Transport Inc., vous invite cordialement à venir avec un invité à célébrer le 30ème anniversaire de l'entreprise ainsi que l'inauguration du nouveau siège social.

**le vendredi 20 octobre en après-midi.**

L'événement se tiendra à Carp au :
**5, rue Hélicon, Aéroport de Carp, Carp Ontario K0A 1L0**

*Déroulement:*

- **14h30 à 15h30**
  Arrivée des invités (se présenter à la porte Est)
- **14h30 à 16h00**
  Visite guidée des nouveaux locaux
- **16h00 à 17h30**
  Cocktail, tour d'hélicoptères et autres activités
- **17h30 à 19h30**
  Buffet, présentations
- **20h00 à 23h00**
  Soirée dansante au golf Irish Hills

**Joignez-vous à nous afin de célébrer trois décennies de succès !**
Tenue de ville

**RSVP avant le 13 Octobre**
Mme Nataly Héon
819 377-3344 #222
nheon@heli-transport.ca
www.htsc.ca

*We celebrate our 30 years !*

**M. Luc Piton,** president of Helicopter Transport Services (Canada) Inc. and Heli-Transport Inc., cordially invites you and a guest to join in the celebration of the company's 30th anniversary and grand opening of the new headquarters.

**Friday, October 20, 2006.**

The event will take place in Carp at :
**5, Hélicon Road, Carp Airport, Carp Ontario K0A 1L0**

*Schedule:*

- **2:30 pm to 3:30 pm**
  Guest arrival (entry at the east door)
- **2:30 pm to 4:00 pm**
  Tour of the new facility
- **4:00 pm to 5:30 pm**
  Cocktail, helicopter rides, special activities
- **5:30 pm to 7:30 pm**
  Buffet, presentations
- **8:00 pm to 11:00 pm**
  Dancing at Irish Hills Golf Club

**Come and join us as we celebrate three decades of success !**
Business attire

**RSVP before October 13**
Ms. Nataly Héon
819 377-3344 #222
nheon@heli-transport.ca
www.htsc.ca

Verso

le vendredi 12 mai à 20 h .
à l'Auditoriom PAUL EUGÈNE JOBIN du CEGEP Limoilou - 1398 8è. avenue

prix : 15,00 $ admission générale (stationnement souterrain gratuit)

Publicités pour l'oeuvre de théâtre "Une île du côté du soleil"
du groupe vocal "Coup d'Choeur"

# Infographies faites pour des programmes de télé de la Chaîne "Canal 7"

Promotion du programme Théâtre et Télévision 2003

Fond d'infographie pour le programme "Mundo.ar"

# Infographies faites pour des programmes de télé de la Chaîne "Canal 7"

Logo pour le programme de cuisine "Ricos y Sabrosos"

Bandeau et support pour les recettes du programme

# Infographies faites pour des programmes de télé de la Chaîne "Canal 7"

Présentation animée pour le programme de sport "Deportes 7"

Bandeau et une des tables des positions

Logo du programme d'information et variétés "Desayuno"

Un des séparateurs thématiques

Présentation entre programmes (5min.) d'un endroit touristique de l'Argentine

Bandeau et présentation des nominés pour la remise des prix "Marín Fierro"

# Infographies faites pour des programmes de télé de la Chaîne "Canal 7"

Un des séparateurs animés du reality show d'aventure "Travesía Americana"

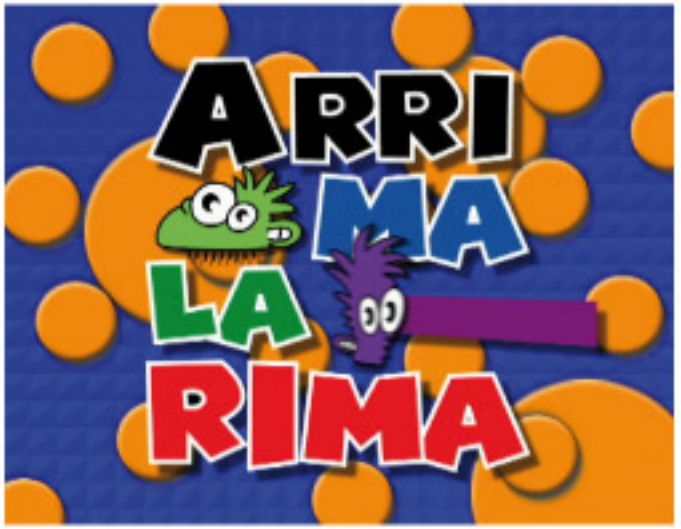


Ouverture du Cycle de Théâtre et Télé 2002
Un des séparateurs animés de "Pulgas en el 7"

# Graphiques et designs pour la publicité de la chaîne de télé "Canal 7"

Publicité de la chaîne entre les programmes et dans la rue

Promotion des programmes

# Graphiques et designs pour la publicité de la chaîne de télé "Canal 7"

Promotion animée de la chaîne entre les programmes

Page web de la chaîne en 2001-2002

# Publicités et infographies faites pour les Promotions Multi Plastik

Promotion de Noël 2006 des Promotions Multi Plastik

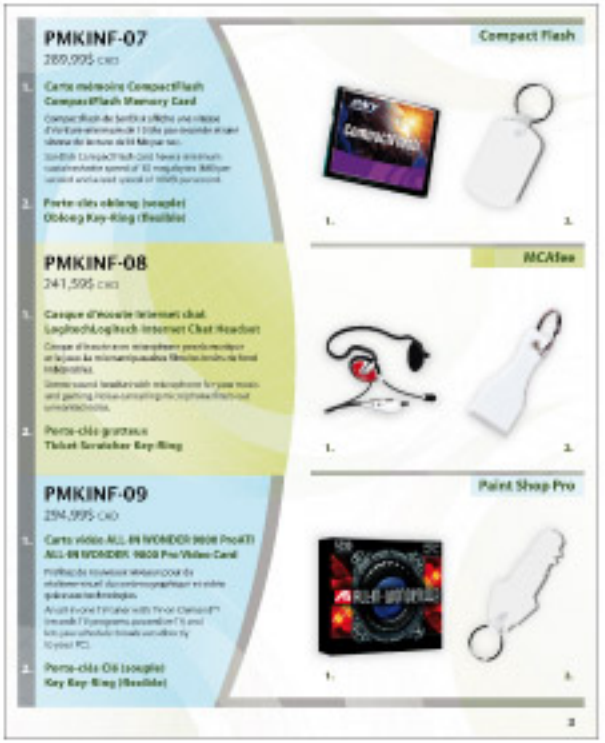


Catalogue des produits 2007 des Promotions Multi Plastik

# Publicités faites pour Gestion Travail Chaudière-Appalaches et logo pour le Rcee

Publicité pour les journaux pour Gestion Travail Chaudière-Appalaches

Logo pour le colloque 2006 du Réseau canadien des entreprises d'entraînement

Publicité pour le cahier de la semaine de l'orientation pour Gestion Travail Chaudière-Appalaches

# Carte de Noël faite pour le Réseau canadien des entreprises d'entraînement (Rcee)

Carte de Noël gagnante du concours du Réseau canadien des entreprises d'entraînement

Verso